

# Proceso de instalación certificado digital en un token.

## Contenido

Generales			
<b>Propietario del Documento</b>	<i>Carlos Torres</i>	<b>Clasificación</b>	<i>Información Pública</i>
<b>Aprobado por:</b>	<i>Carlos Torres</i>	<b>Fecha aprobación</b>	

Historial de Versiones			
<b>Versión</b>	<b>Fecha</b>	<b>Autor</b>	<b>Resumen de Cambios</b>
<i>2.0</i>	<i>07/10/2019</i>	<i>Christopher Gallo</i>	<i>Documento Inicial</i>

# 1. PROCESO DE INSTALACION

El solicitante recibirá una solicitud, deberá hacer clic en el enlace confirmación solicitud. La siguiente ventana es lo que verá el solicitante:

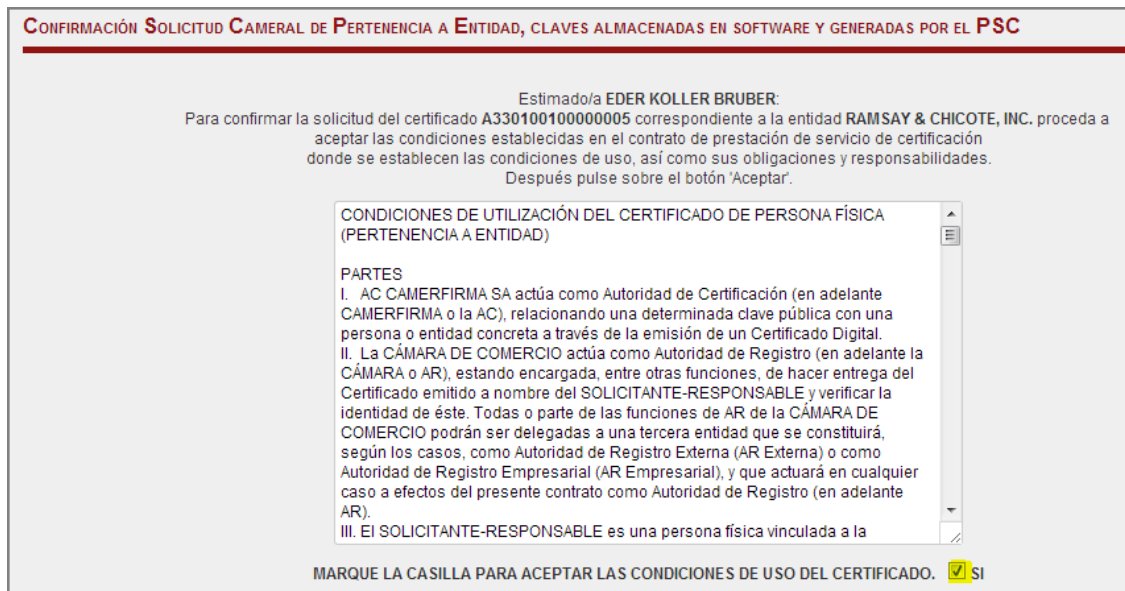

Debe marcar la casilla **SÍ** para aceptar las condiciones de uso del certificado y luego pulsar el botón **Enviar**. Si encuentra algún sistema Anti-Bot, el usuario debe utilizarlo para activar el botón **Enviar**, por ejemplo:

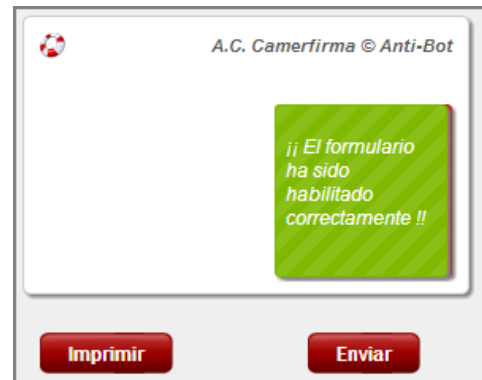

El solicitante debe anotar y/o guardar el código de descarga del certificado software para utilizarlo más adelante cuando su solicitud haya sido validada.

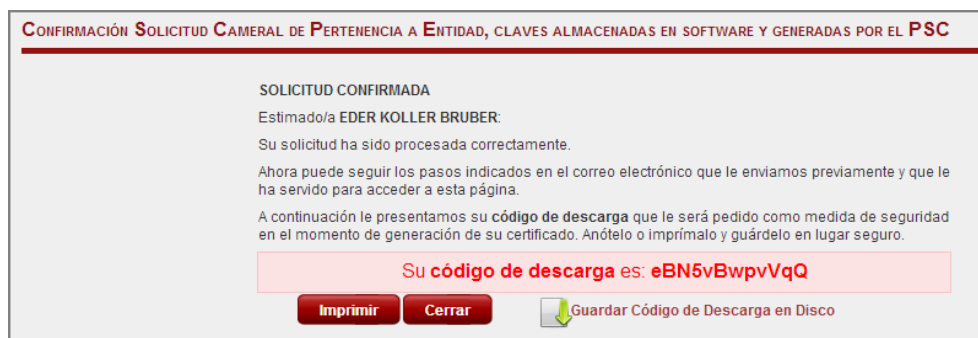

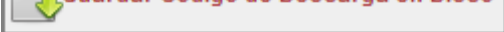
Para guardarla a disco se pulsa en el botón . Dependiendo del navegador web utilizado el proceso de guardado de la clave de descarga puede variar.

- Ingresar el código de descarga, clic en descargar.

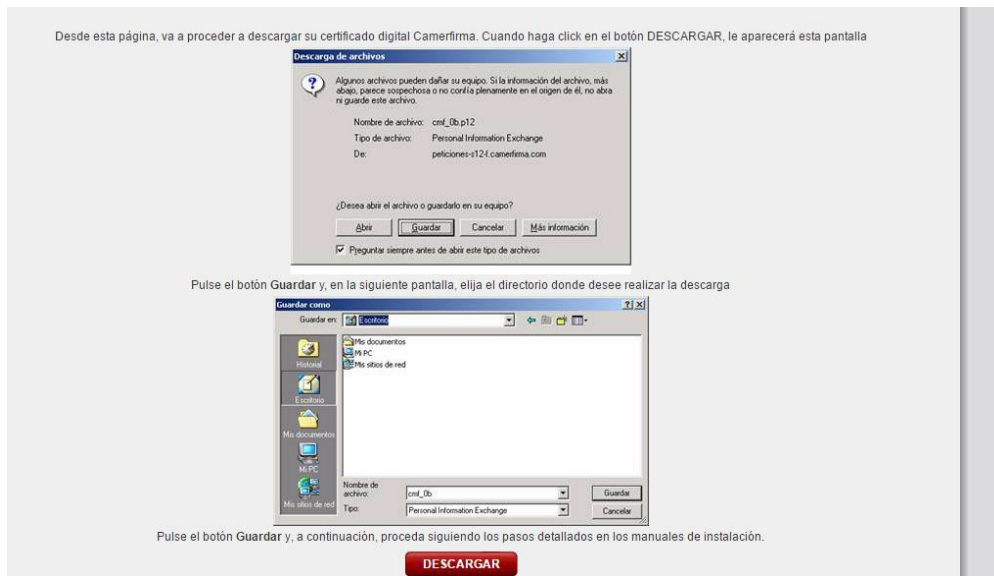

- Se descargara un archivo con extensión pk12.



- Seleccionar la ruta donde será guardado.

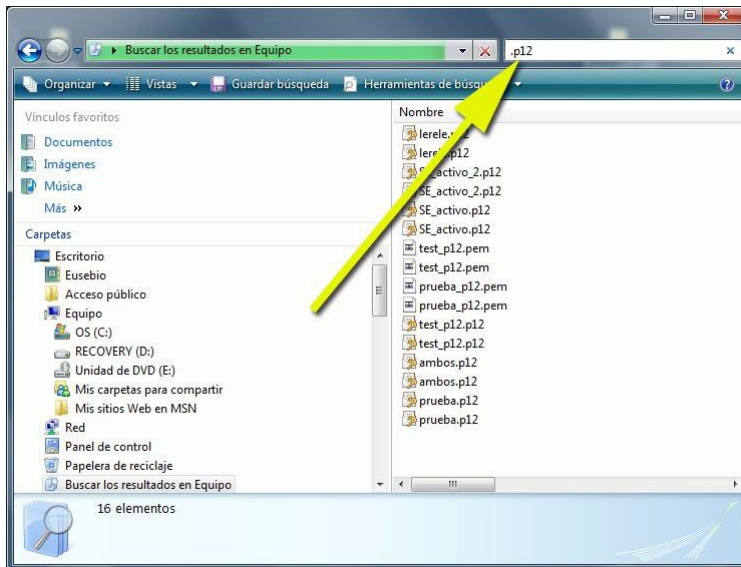

- Una vez localizado el certificado, realice doble clic sobre él. Se iniciará el asistente de importación de certificados de Windows.

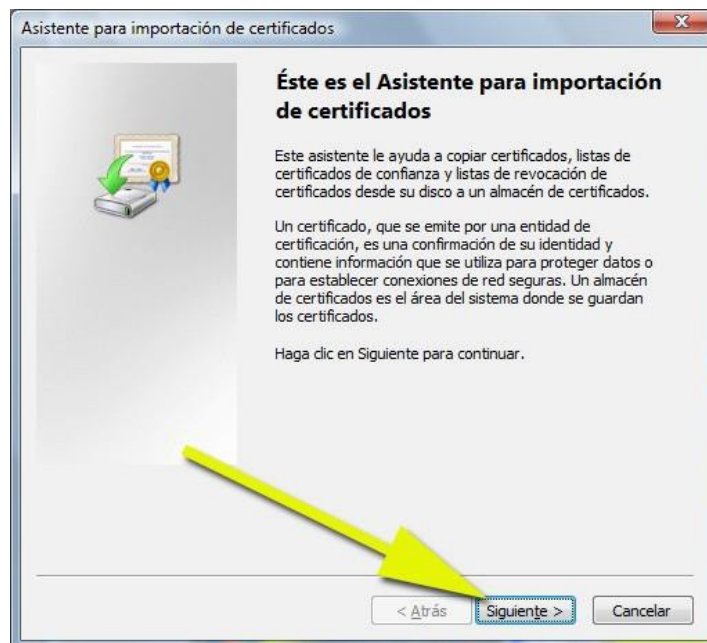

- Tras pulsar siguiente, se mostrará el archivo a importar. Pulse de nuevo Siguiente

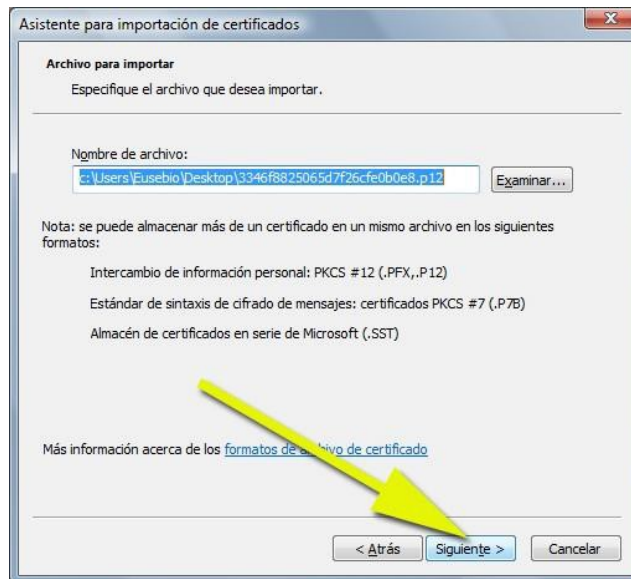

- En esta pantalla se solicitará del PIN DE ACTIVACIÓN del certificado.

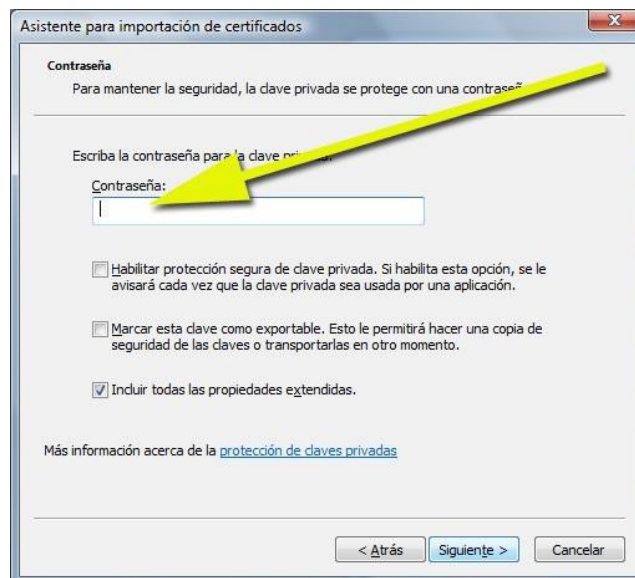

En el momento que usted descargó el certificado, se le notificó dicho PIN DE ACTIVACIÓN mediante un correo electrónico o un SMS.



Introduzca dicho PIN DE ACTIVACIÓN en el cuadro de texto correspondiente. Marque las casillas:

- Habilitar protección segura de clave privada
- **Incluir todas las propiedades extendidas** (Windows Vista y superiores)

A continuación pulse sobre Siguiente.

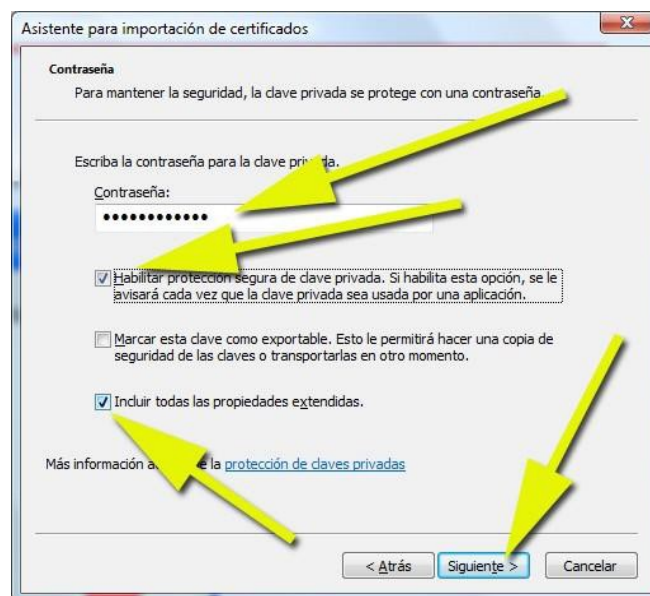



- En la siguiente pantalla, pulse siguiente:

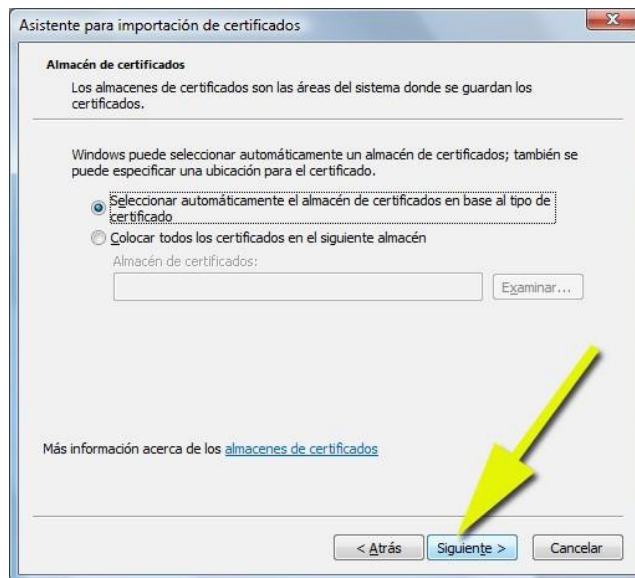

- En la siguiente pantalla, haga clic en **Finalizar**.

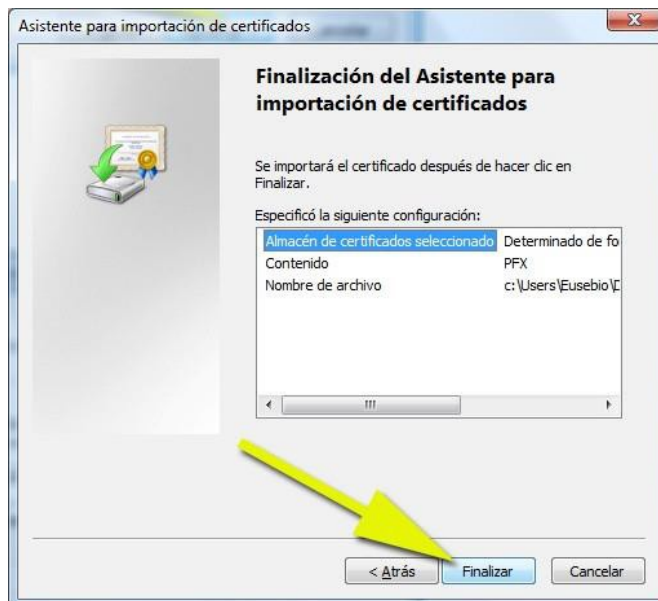

## 2. PROCEDIMIENTO PARA INSTALACIÓN DEL SOFTWARE SAC Y ROOT CA

**PASO 1:** Se mostrará la pantalla de bienvenida del software, presionar “Next”.



**PASO 2:** Seleccione el idioma según la lista que se muestra; luego presionar “Next”



**PASO 3:** Aceptar los términos de contrato, presione “Next” para continuar.

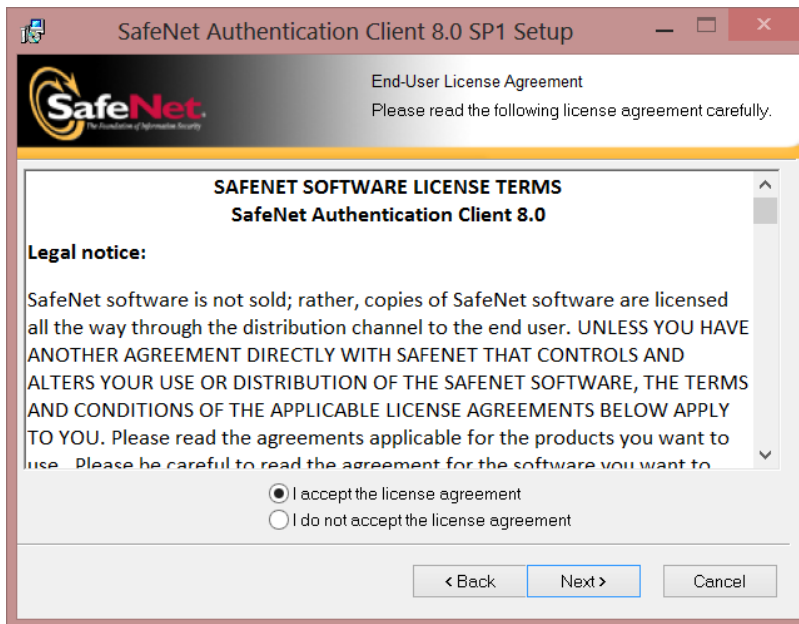

**PASO 4:** Seleccione la segunda opción, luego presione “Next”.

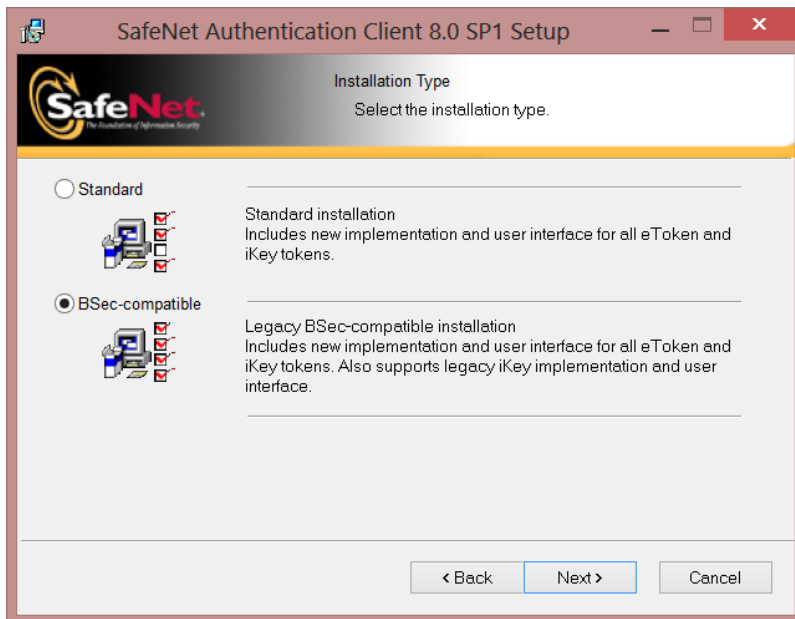

**PASO 6:** Para finalizar la instalación, presionar “Finish”.

**PASO 5:** Dejar por defecto el directorio de instalación, luego presionar “Next”.  
Posteriormente, la instalación comenzará su curso.

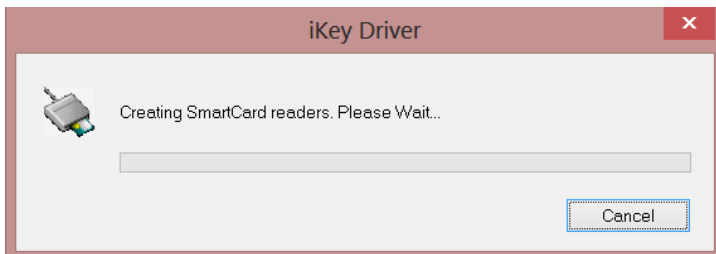
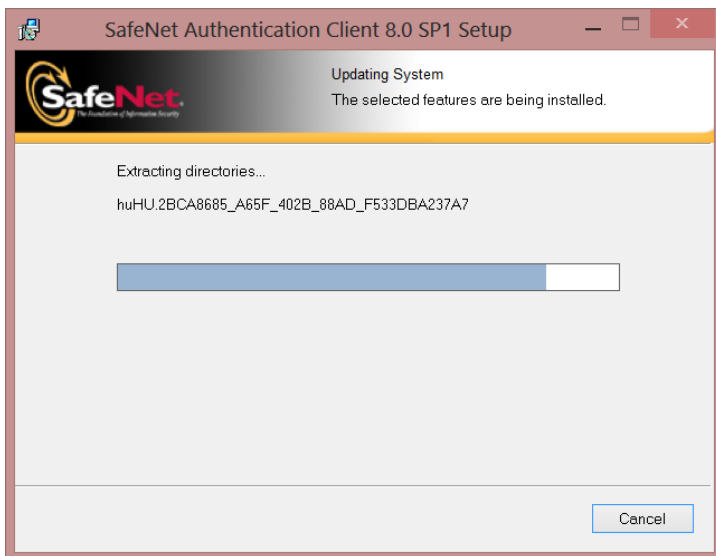
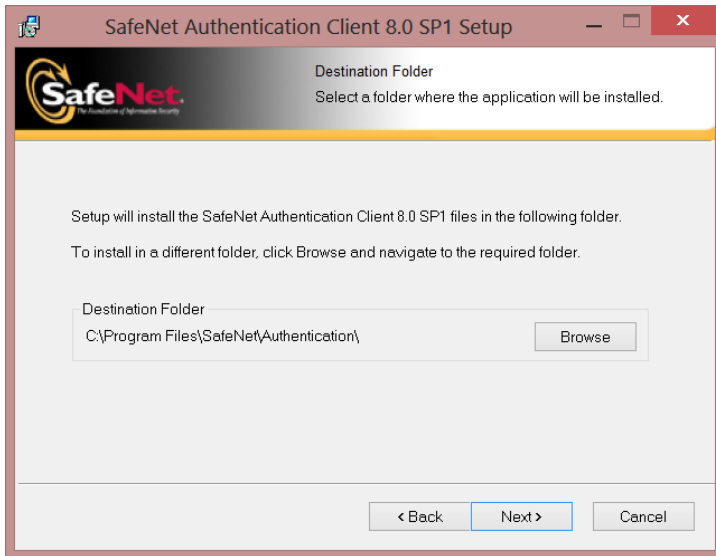



**PASO 7:** En algunas ocasiones usted debe de reiniciar su computador para poder utilizar la aplicación instalada.

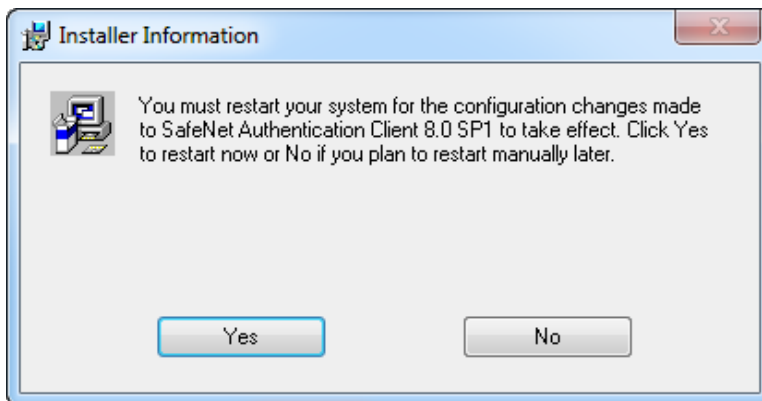

**PASO 8:** Al finalizar la instalación, se ubica la barra de tareas y se despliegan las opciones; luego, se procede a seleccionar la herramienta SafeNet Authentication Client, posteriormente se presiona tools.

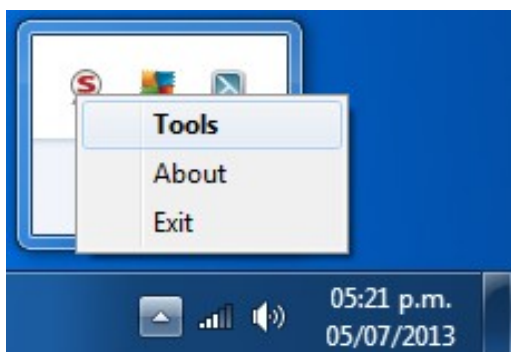

**PASO 9:** Se abrirá el wizard de la aplicación; luego, presionar el icono según se muestra en la imagen.

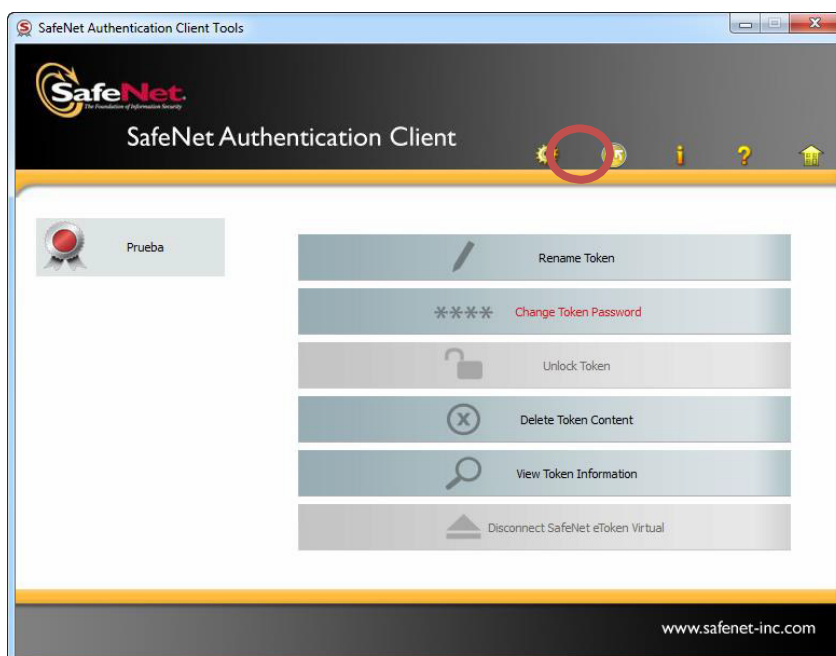

**PASO 10:** Se muestra la siguiente pantalla y se selecciona el icono tal como indica la imagen

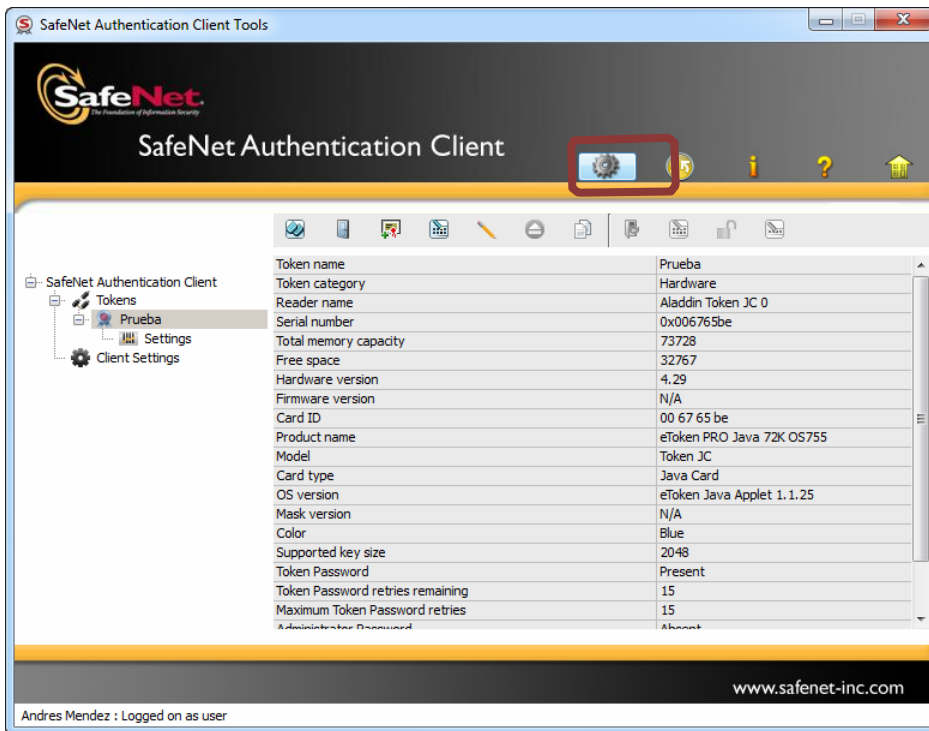

**PASO 11:** Introducir la contraseña del dispositivo token

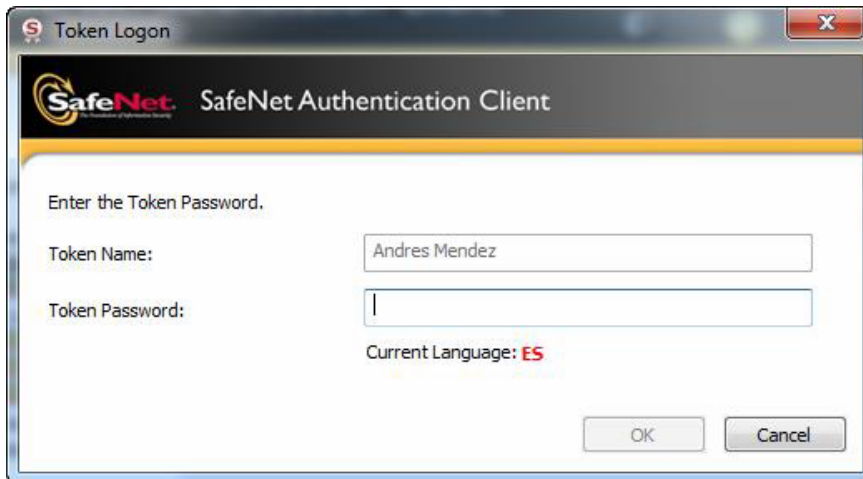

**PASO 12:** Luego se mostrará una pantalla en donde tiene que seleccionar la opción tal cual figura en la imagen.

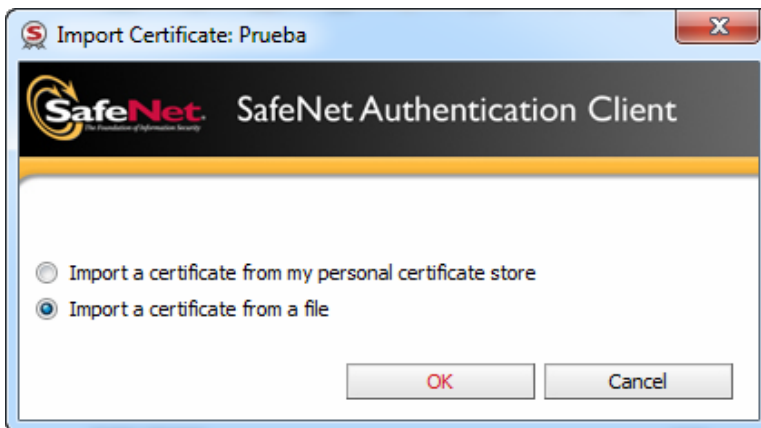

**PASO 13:** Ubicar el archivo .pfx .cer que contiene el certificado

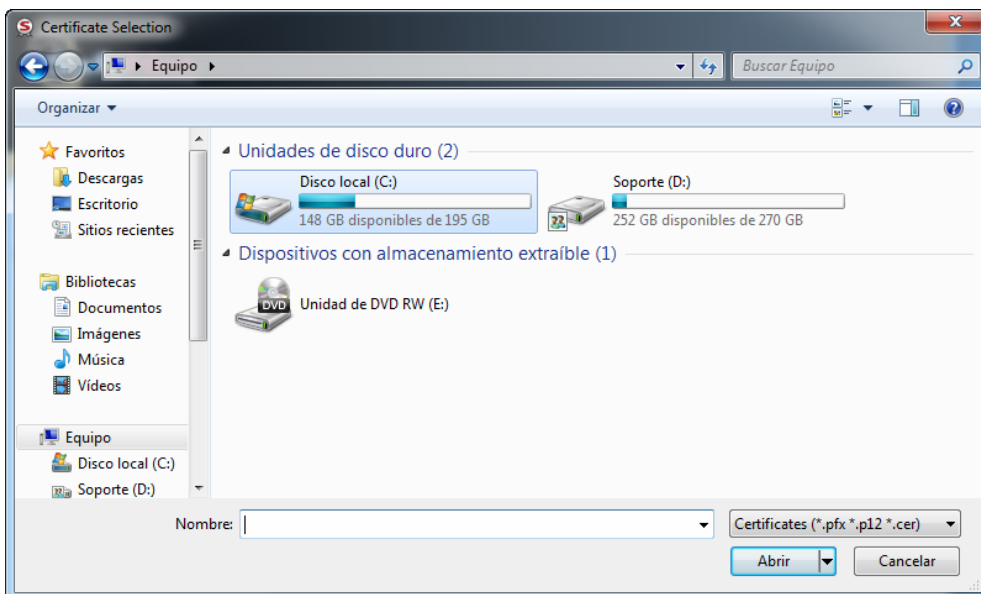



**PASO 14:** Se le solicitará una contraseña, si es un archivo pfx. Caso contrario, no le solicitará lo antes mencionado.

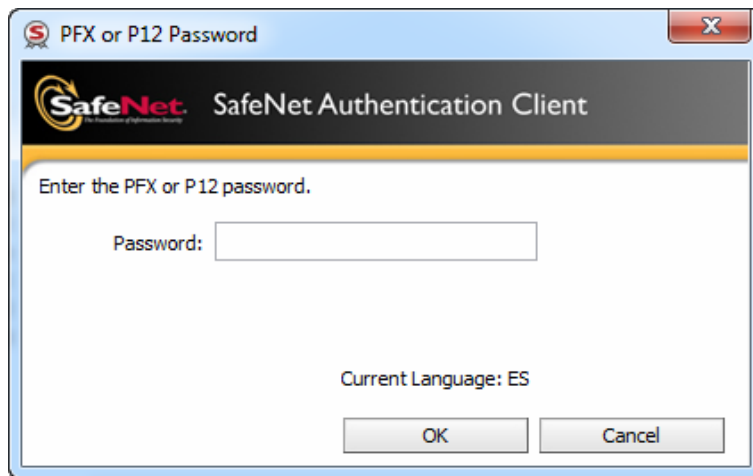

**PASO 15:** Le mostrará un mensaje confirmando la importación.

